

**Agenzia del Territorio  
CATASTO FABBRICATI  
Ufficio Provinciale di  
Como**

Dichiarazione protocollo n. CO0203715 del 17/11/2006

Planimetria di u.i.u. in Comune di Montano Lucino

Via Varesina

civ. 33

Identificativi Catastali:

Sezione: LUC

Foglio: 4

Particella: 380

Subalterno: 6

Compilata da:

Vigano' Luigi

Iscritto all'albo:

Periti Edili

Prov. Como

N. 1237

Scheda n. 1

Scala 1:200

PIANO SECONDO - h = 3.10 mt



PIANO PRIMO SOTTOSTRADA - h = 2.80 mt

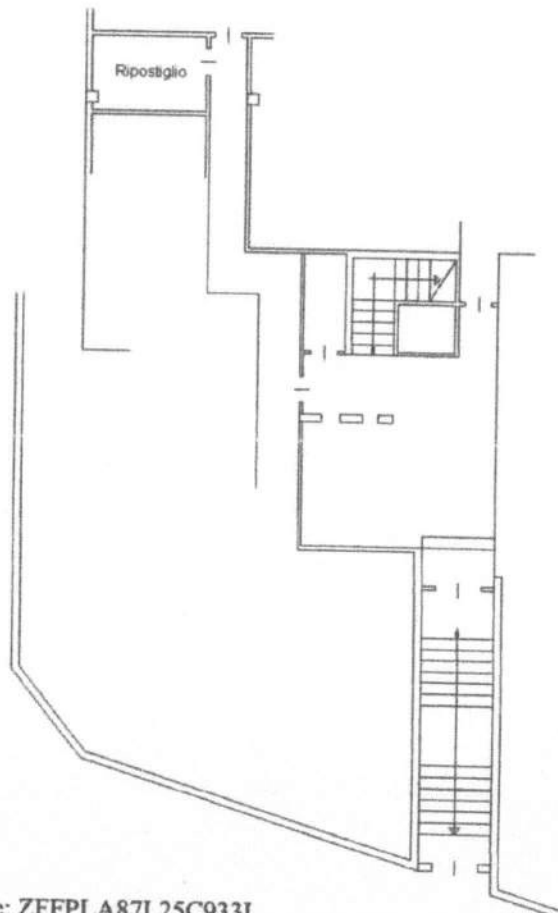

Ultima planimetria in atti

Data: 31/08/2021 - n. T50533 - Richiedente: ZFFPLA87L25C933I

Totale schede: 1 - Formato di acquisizione: A4(210x297) - Formato stampa richiesto: A4(210x297)

MODULARIO  
F. - Ca. S. T. - 308



MINISTERO DELLE FINANZE  
DIREZIONE GENERALE DEL CATASTO E DEI SERVIZI TECNICI ERARIALI

Mod. A (Nuovo Catasto Edilizio Urbano)

Lire  
50

# NUOVO CATASTO EDILIZIO URBANO

(R. DECRETO-LEGGI 13 APRILE 1976, N. 657)

Planimetria dell'immobile situato nel Comune di MONTANO LUCINO Via VARESSINA

Ditta COOPERATIVA EDILIZIA IRIDE SOC. A RESP. LIMITATA con sede in COMO

Allegata alla dichiarazione presentata all'Ufficio Tecnico Erariale di COMO

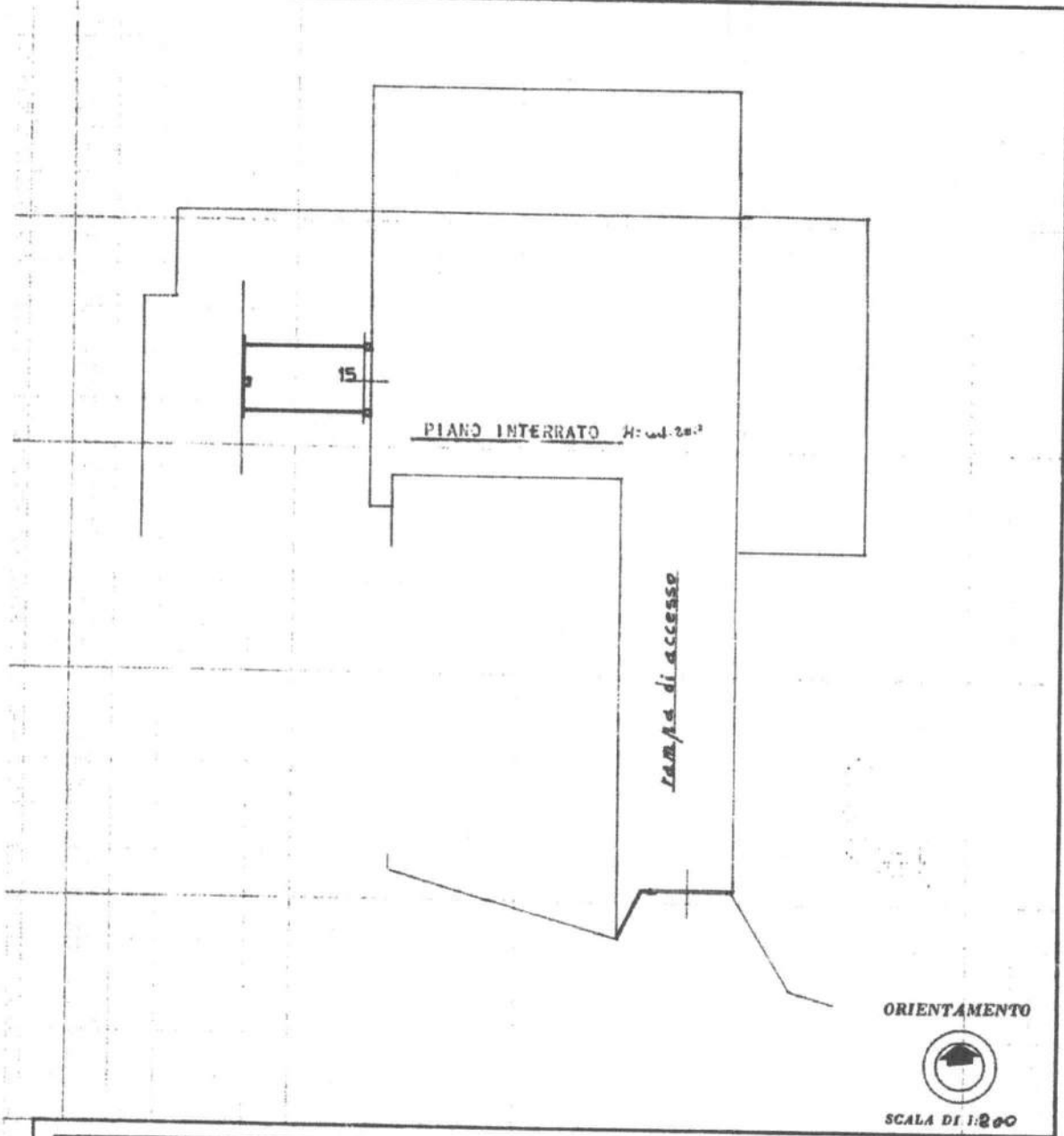

SPAZIO RISERVATO PER LE ANNOTAZIONI D'UFFICIO

DATA  
PROT. N°

61

Compilata dal *Geometra*  
*Geometra* (Titolo, nome e cognome del tecnico)  
 Iscritto all'Albo dei *Geometri*  
 della Provincia di *Como*  
 DATA *10-12-74*  
 Firma: *[Signature]*

Ultima planimetria in atti